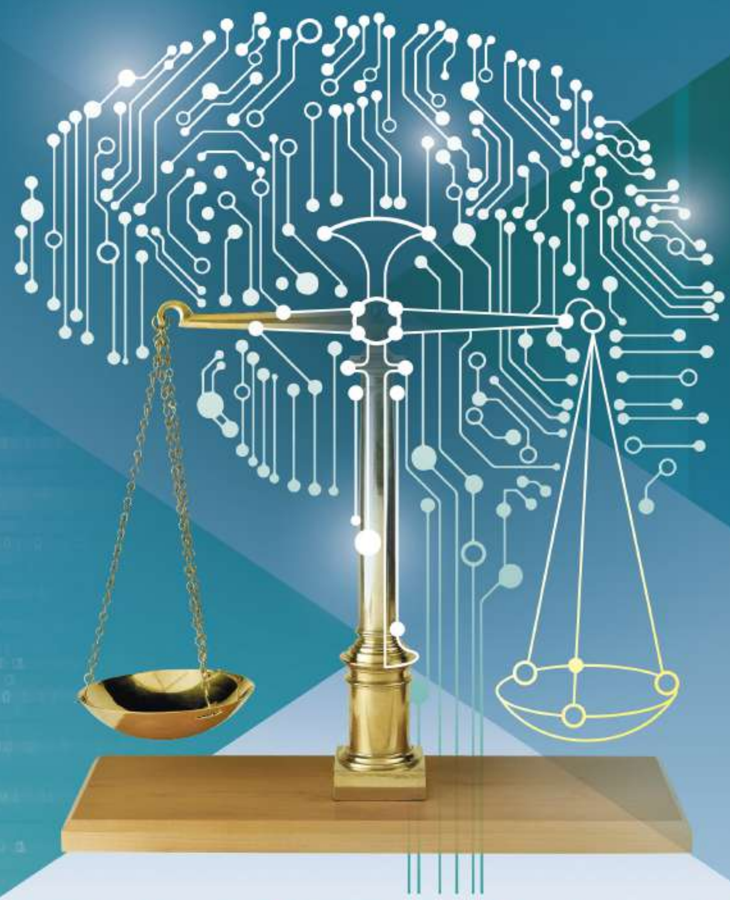

#IURISTICGAL19

IX XORNADA DE INFORMÁTICA XUDICIAL E DELITOS INFORMÁTICOS

INTELIXENCIA ARTIFICIAL E XUSTIZA

LITE 4 HORAS / 2 RELATORES / **ENTRADA GRATUÍTA**

DATA Mércores, 23 de outubro de 2019

LUGAR Cidade da Cultura de Galicia, Edificio CINC (Santiago de Compostela)

9,30 h **Café e recepción.**

10,00 h **Presentación (15').**

10,20 h **1º Relatorio (45'):**
"A intelixencia artificial ante o Dereito"
Moisés Barrio, letrado do Consello de Estado e autor do libro "Derecho de los Robots".

11,10 h **2º Relatorio (45'):**
"Evolución da proba electrónica no ámbito xudicial: o presente e as perspectivas de futuro"
Eloy Velasco, maxistrado da Audiencia Nacional.

12,00 h **Mesa redonda (1 h):**
"As vantaxes e os perigos das novas ferramentas tecnolóxicas para a defensa dos nosos dereitos"
Moderador: Víctor Salgado, avogado TIC, @abonauta.

13,00 h **Clausura.**

http://iuristicgal.cpetig.gal

dirección técnica: PINTOS & SALGADO ABOGADOS

organiza: CPETIG Colexio profesional de enxeñaría técnica en informática de Galicia

colabora: amtega Axencia para a Modernización Tecnolóxica; XUNTA DE GALICIA

Estimado Decano Colexio Procuradores de
Vigo, D. José Antonio Fandiño

É para mín un pracer dirixirme a vostede para convidalo á IX Xornada de Informática Xudicial, IURISTICGAL19, que terá lugar o día **23 de outubro** na Cidade da Cultura en Santiago de Compostela, organizada polo Colexio Profesional de Enxeñaría Técnica en Informática de Galicia, CPETIG, coa colaboración da Axencia para a Modernización Tecnolóxica de Galicia, Amtega.

A xornada, convocada baixo o título *Intelixencia artificial e xustiza,* ten como obxectivo informar e concienciar aos xuristas e outros profesionais forenses dos importantes beneficios da incorporación e uso das novas tecnoloxías no propio proceso xudicial e incrementar a efectividade e a eficiencia da administración judicial mediante as nuevas ferramentas electrónicas e forenses avanzadas.

Intervirán como relatores Moisés Barrio Andrés, letrado do Consello de Estado e autor do libro *Derecho de los robots*, e Eloy Velasco, maxistrado da Sala de Apelación da Audiencia Nacional.

Este ano, como novidade, a participación na xornada é libre, previa reserva, de xeito que pode ser de gran interese para numerosos profesionais, polo que agradecemos a súa colaboración na difusión deste evento.

Para máis información, pode consultar o programa completo en http://iuristicgal.cpetig.gal e confirmar asistencia no teléfono 676 282 701 ou no mail iuristicgal@cpetig.gal

Confiando en ter a oportunidade de saudarlle persoalmente o vindeiro 23 de outubro, atentamente

Marcos J. Mata Mansilla
Presidente